

Funzioni del Quadro RV

Il quadro Redditi, RV "Addizionale regionale e comunale all'IRPEF" e CR "Crediti d'Imposta".

PERSONE FISICHE 2013
PERIODO D'IMPOSTA 2012
REDDITI
QUADRO RV - Addizionale regionale e comunale all'IRPEF
QUADRO CR - Crediti d'imposta
 Mod. N. 1

Sezione I	Sezione II-A	Descrizione	Colonna 1	Colonna 2	Colonna 3	Colonna 4	Colonna 5	Colonna 6
		RV1 REDDITO IMPONIBILE						0,00
		RV2 ADDIZIONALE REGIONALE ALL'IRPEF DOVUTA	Casi particolari addizionale regionale	1	2			0,00
		RV3 ADDIZIONALE REGIONALE ALL'IRPEF TRATTENUTA O VERSATA	(di cui altre trattenute 1) (di cui sospesa 2)					0,00
		RV4 ECCEDENZIA DI ADDIZIONALE REGIONALE ALL'IRPEF RISULTANTE DALLA PRECEDENTE DICHIARAZIONE (RX2 col. 4 Mod. UNICO 2012)	Cod. Regione 1 di cui credito (MU 730/2012) 2					0,00
		RV5 ECCEDENZIA DI ADDIZIONALE REGIONALE ALL'IRPEF RISULTANTE DALLA PRECEDENTE DICHIARAZIONE COMPENSATA NEL MOD. F24						0,00
		RV6 ADDIZIONALE REGIONALE IRPEF DO TRATTENERE O DA RIMBORSARE	Trattenuto dal sostituto 1 Credito compensato con Mod F24 per i versamenti IMU 2 Rimborsato dal sostituto 3					0,00
		RV7 ADDIZIONALE REGIONALE ALL'IRPEF A DEBITO						0,00
		RV8 ADDIZIONALE REGIONALE ALL'IRPEF A CREDITO						0,00
		RV9 ALIQUOTA DELL'ADDITIONALE COMUNALE DEIBERATA DAL COMUNE	Aliquote per scaglioni 1					0,00
		RV10 ADDIZIONALE COMUNALE ALL'IRPEF DOVUTA	Aggregazioni 1					0,00
		ADDITIONALE COMUNALE ALL'IRPEF TRATTENUTA O VERSATA						
		RV11 RC	1	2	3	4	5	6
			0,00	730/2012	0,00	F24	69,00	69,00
			altre trattenute 4			(di cui sospesa 5)	0,00	69,00

In alcuni campi sono presenti delle gestioni che permettono all'utente la compilazione del quadro.

Per esempio è presente la gestione per la determinazione del Reddito Imponibile.

RV1 (5901) - RV1 col.1 - Reddito imponibile

RV1 - Reddito imponibile

Verifica delle condizioni per le quali risultano dovute le addizionali

RN5 - Imposta lorda	+	32.658,00
RN22 - Totale detrazioni d'imposta	-	1.104,00
RN23 - Detrazioni spese sanitarie per determinate patologie	-	0,00
RN30 col. 2 - Crediti d'imposta per redditi prodotti all'estero	-	0,00
RN31 col. 1 - Crediti d'imposta (fondi comuni)	-	0,00
Totale imponibile	=	31.554,00

LE ADDIZIONALI SONO DOVUTE

Reddito imponibile = RN1 col. 5 - RN3 = **RV1**
 91.833,00 - 0,00 = **91.833,00**

PERIODO D'IMPOSTA 2012
QUADRO RV
ADDITIONALE REGIONALE E COMUNALE ALL'IRPEF
Sezione I
ADDITIONALE REGIONALE ALL'IRPEF
 Mod. N. 1

RV6	Addizionale regionale Irpef da trattenere o da rimborsare, risultante dal Mod. 730/2013	Trattenuto dal sostituto 1	Credito compensato con Mod F24 per i versamenti IMU 2	Rimborsato dal sostituto 3				0,00
RV7	ADDITIONALE REGIONALE ALL'IRPEF A DEBITO							1.589,00
RV8	ADDITIONALE REGIONALE ALL'IRPEF A CREDITO							0,00
RV9	ALIQUOTA DELL'ADDITIONALE COMUNALE DELIBERATA DAL COMUNE	Aliquote per scaglioni 1						0,900
RV10	ADDITIONALE COMUNALE ALL'IRPEF DOVUTA	Aggregazioni 1						826,00
RV11	ADDITIONALE COMUNALE ALL'IRPEF TRATTENUTA O VERSATA							
		RC 1	2	3	4	5	6	
		0,00	730/2012	0,00	F24	226,00		226,00
			altre trattenute 4			(di cui sospesa 5)		226,00

Nelle parti del modello che lo richiedono, la procedura riporta in automatico gli eventuali importi risultanti dalle dichiarazioni relative ai periodi di imposta precedenti per gli utenti che già utilizzavano il software GB.

Gestione Addizionali comunali Dichiarante

Dal pulsante si apre la gestione per la determinazione dell'addizionale comunale dovuta e l'acconto per l'anno successivo.

All'apertura della maschera il software propone un messaggio in cui consiglia all'utente di effettuare una verifica sulla correttezza delle aliquote e delle relative esenzioni:

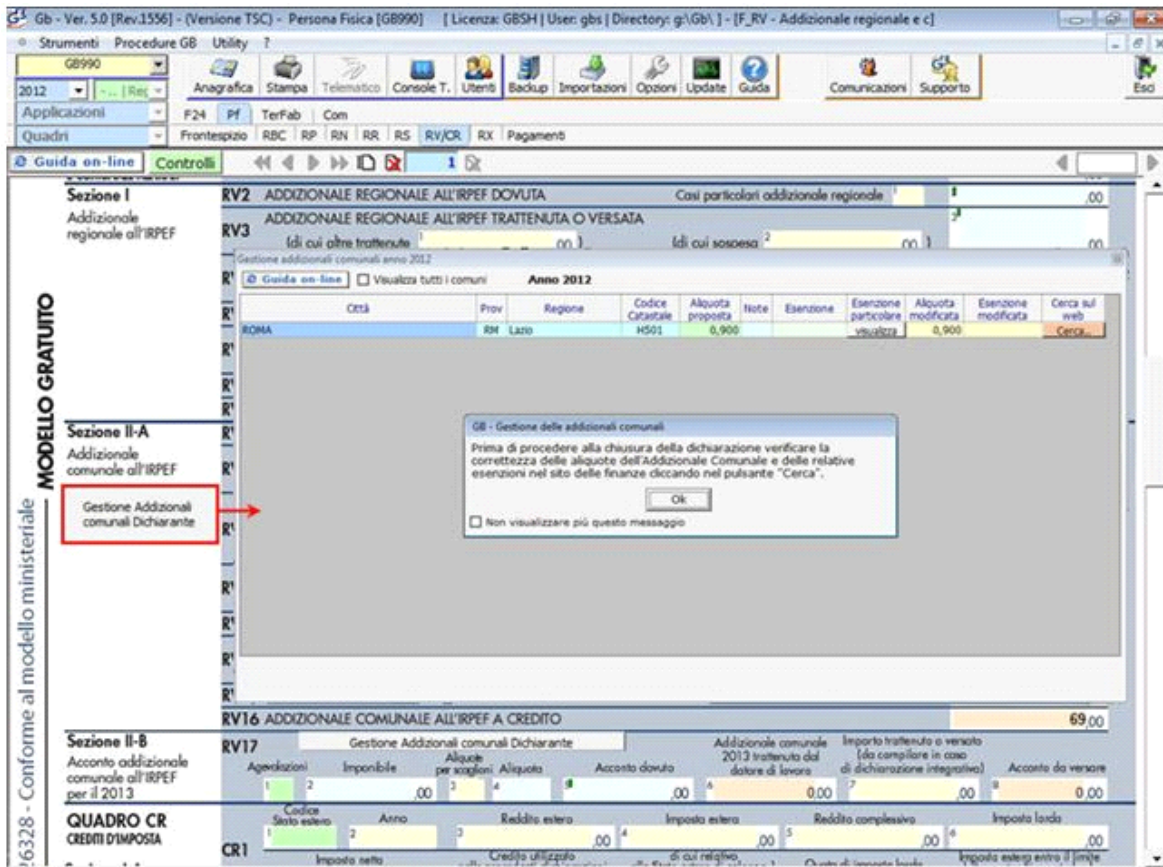

Per il funzionamento dettagliato della gestione si rimanda alla [guida on-line](#) presente nella maschera.

Funzioni del Quadro CR

Nel quadro CR "Crediti d'imposta" inserire i dati direttamente nel modello.

Gb - Ver. 5.0 [Rev.1556] - (Versione TSC) - Persona Fisica [GB990] [Licenza: GBSH | User: gbs | Directory: g\Gb\] - [F_RV - Aggiuntoria regionale e c]

Strumenti Procedure GB Utility ?

GB990 Anagrafica Stampa Telematico Console T. Utenti Backup Importazioni Opzioni Update Guida Comunicazioni Supporto

2012 F24 PF TerFab Com

Quadri Frontespazio RBC RP RN RR RS RV/CR RX Pagamenti

Guida on-line Controlli

QUADRO CR CREDITI D'IMPOSTA

Sezione I-A
Dati relativi al credito d'imposta per redditi prodotti all'estero

CR1	1	2	3	4	5	6
	0,00		0,00	0,00	0,00	0,00
	0,00		0,00	0,00	0,00	0,00
	0,00		0,00	0,00	0,00	0,00
	0,00		0,00	0,00	0,00	0,00
	0,00		0,00	0,00	0,00	0,00

Sezione I-B
Determinazione del credito d'imposta per redditi prodotti all'estero

CR5	1	2	3	4
		0,00		0,00
		0,00		0,00

Sezione II
Prima casa e canoni non percepiti

CR7	1	2	3
		0,00	0,00
			0,00

Sezione III
Credito d'imposta incremento occupazione

CR9	1	2
		0,00
		0,00

Sezione IV
Credito d'imposta per immobili colpiti dal sisma in Abruzzo

CR10	1	2	3	4	5
			0,00	0,00	0,00
					0,00

Sezione V
Credito d'imposta reintegro anticipazioni fondi pensione

CR12	1	2	3	4	5	6
			0,00	0,00	0,00	0,00
						0,00

Sezione VI
Credito d'imposta per medicazioni

CR13	1	2	3
		0,00	0,00
			0,00

Sezione VII
Altri crediti d'imposta

CR14	1	2	3	4	5
		0,00	0,00	0,00	0,00
					0,00

www.gbsoftware.it - Tel. 06/97626328 - GB SOFTWARE

N° doc. 24157 - aggiornato il 13/05/2013 - Autore: GBSoftware S.p.A

Documenti correlati

Dpr 917 - Disposizioni Generali da 1 a 24 Dpr 917 - Redditi prodotti all'estero da 165 a 169

- 15/10/2012 - Autore: GBSoftware S.p.A
- Art. 12 - Detrazioni per carichi di famiglia. (Tuir 917/86)